TD UML 2013 - Emmanuel Pichon
Diagramme d'activités
Analyse des besoins
Eléments de corrigé

1 Diagramme d'activités décrivant les écrans et leur enchainement

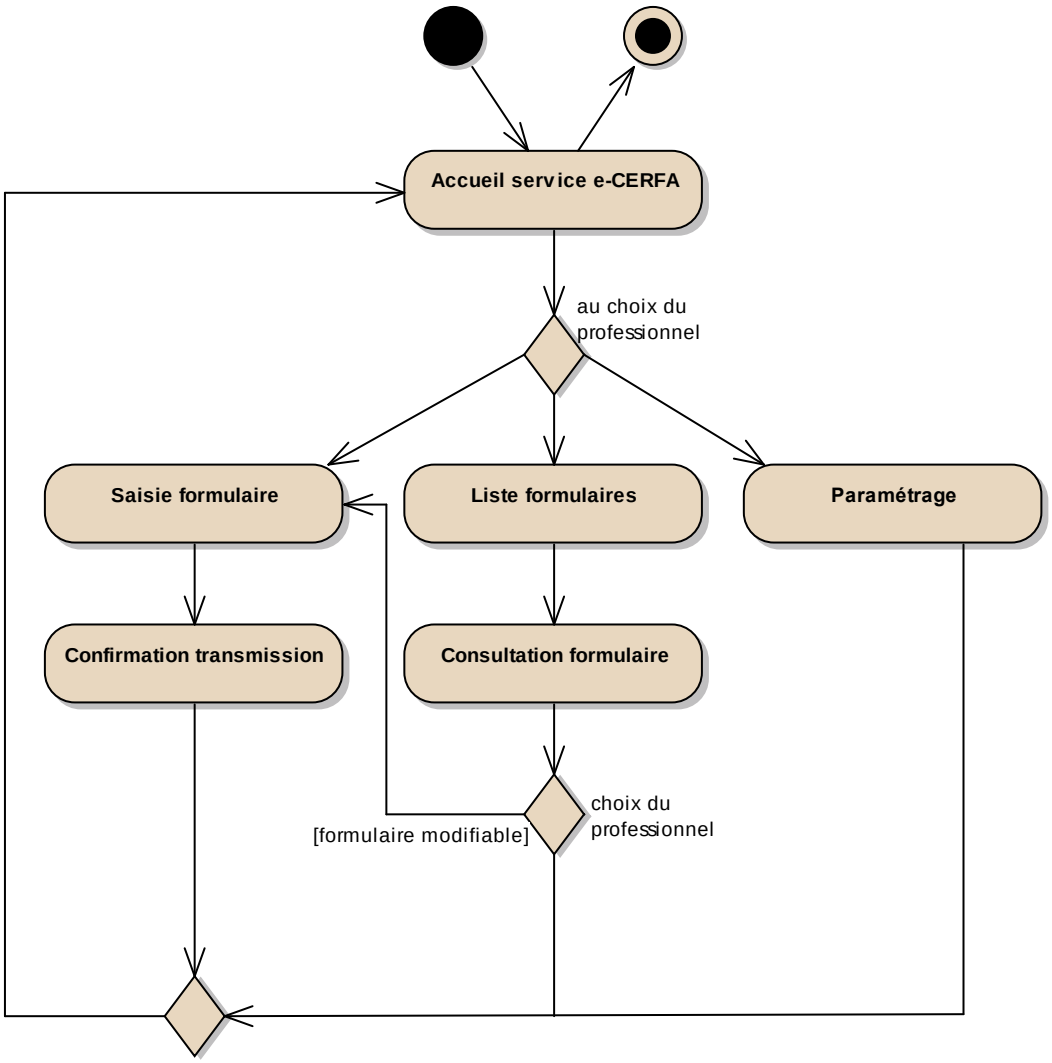

2 Diagramme d'activités décrivant le processus métier englobant l'utilisation du service e-CERFA intégré au logiciel

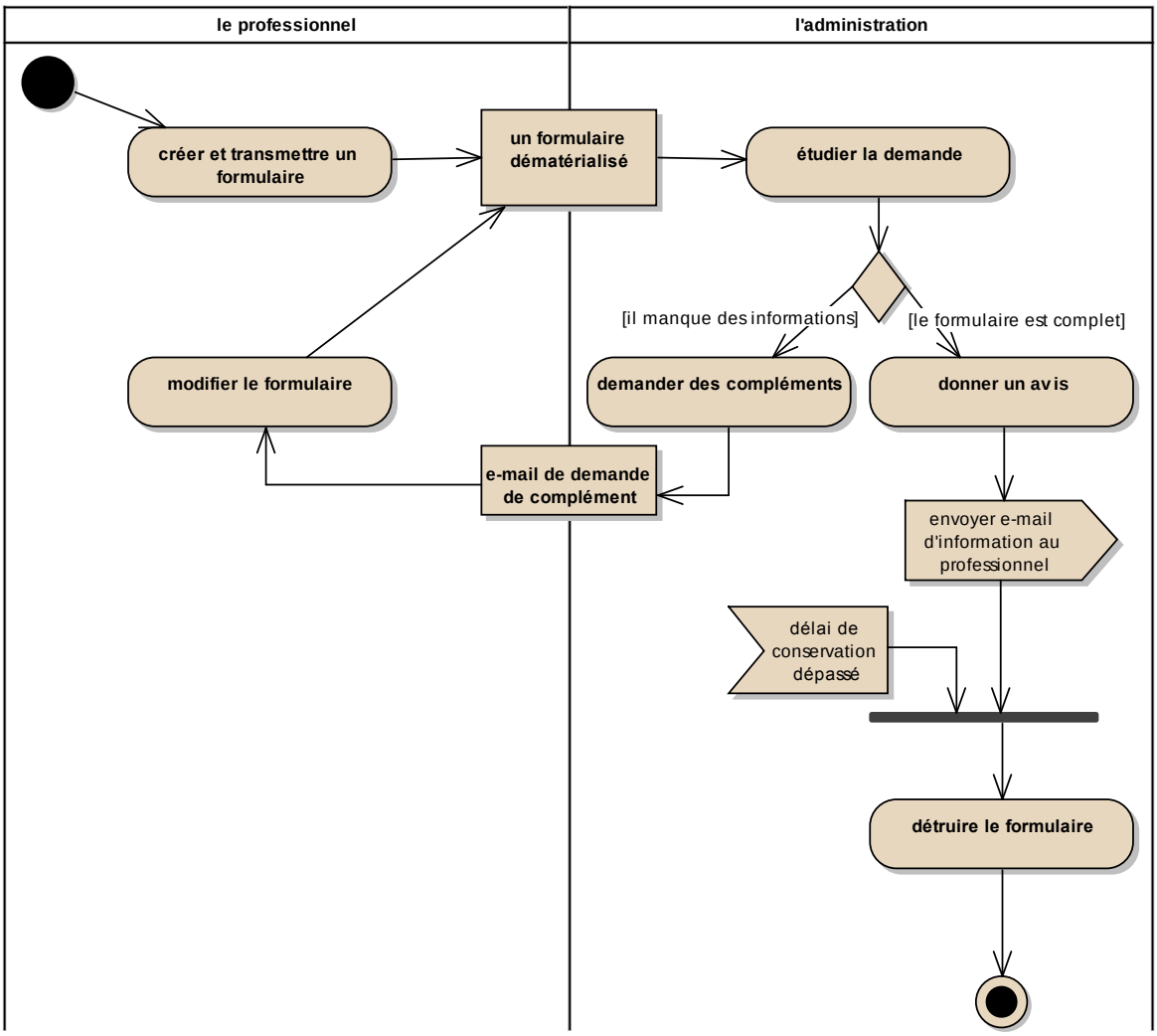

NB : l'envoi d'e-mail apparaît sous deux formes dans le diagramme. Le flot d'objet est utilisé quand l'e-mail est consommé par une action (modifier le formulaire). L'envoi d'un signal est utilisé quand l'action correspondante (par exemple : consulter le formulaire) n'apparaît pas dans le diagramme.